ET BAM

Remarques : Pour MENTISSA

Compositeur : VIANNEY

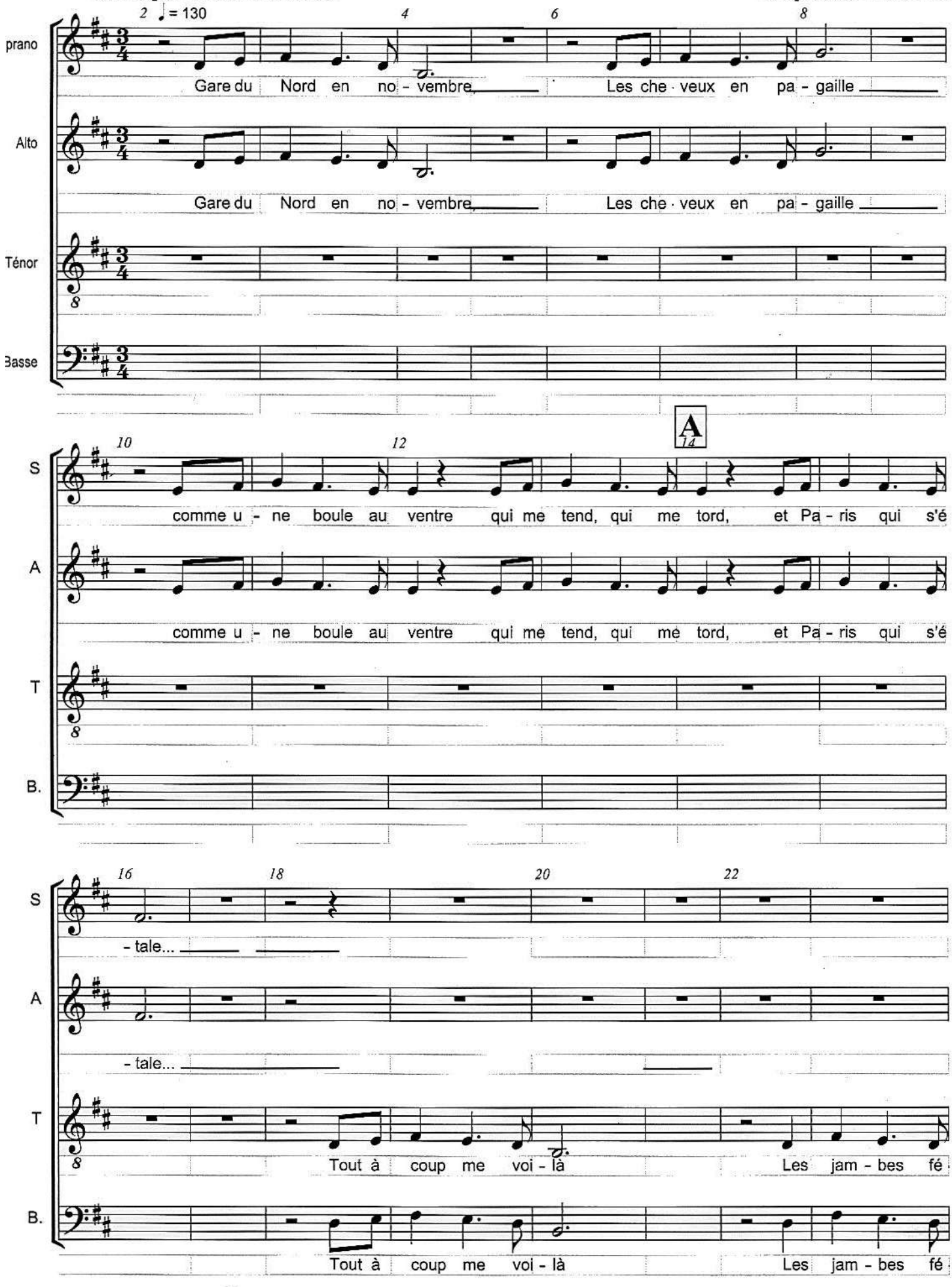

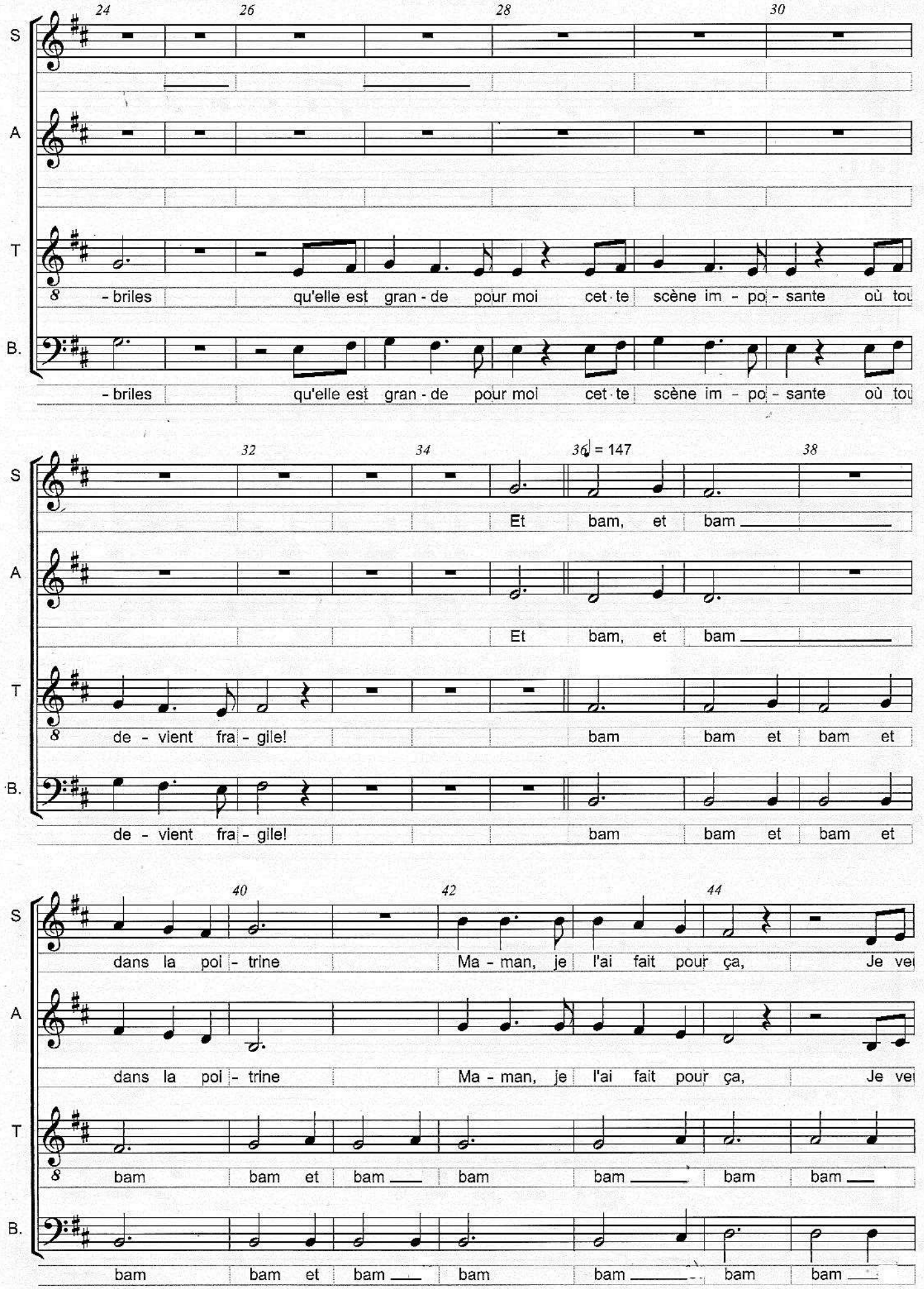
24
26
28
30
S
A
T
B.
- briles qu'elle est gran - de pour moi cet te scène im - po - sante où tou
- briles qu'elle est gran - de pour moi cet te scène im - po - sante où tou
32
34
36
♩ = 147
38
Et bam, et bam
Et bam, et bam
de - vient fra - gile!
de - vient fra - gile!
bam bam et bam et
bam bam et bam et
40
42
44
dans la poi - trine
dans la poi - trine
Ma - man, je l'ai fait pour ça,
Ma - man, je l'ai fait pour ça,
Je ve
Je ve
bam bam et bam bam bam bam bam
bam bam et bam bam bam bam bam

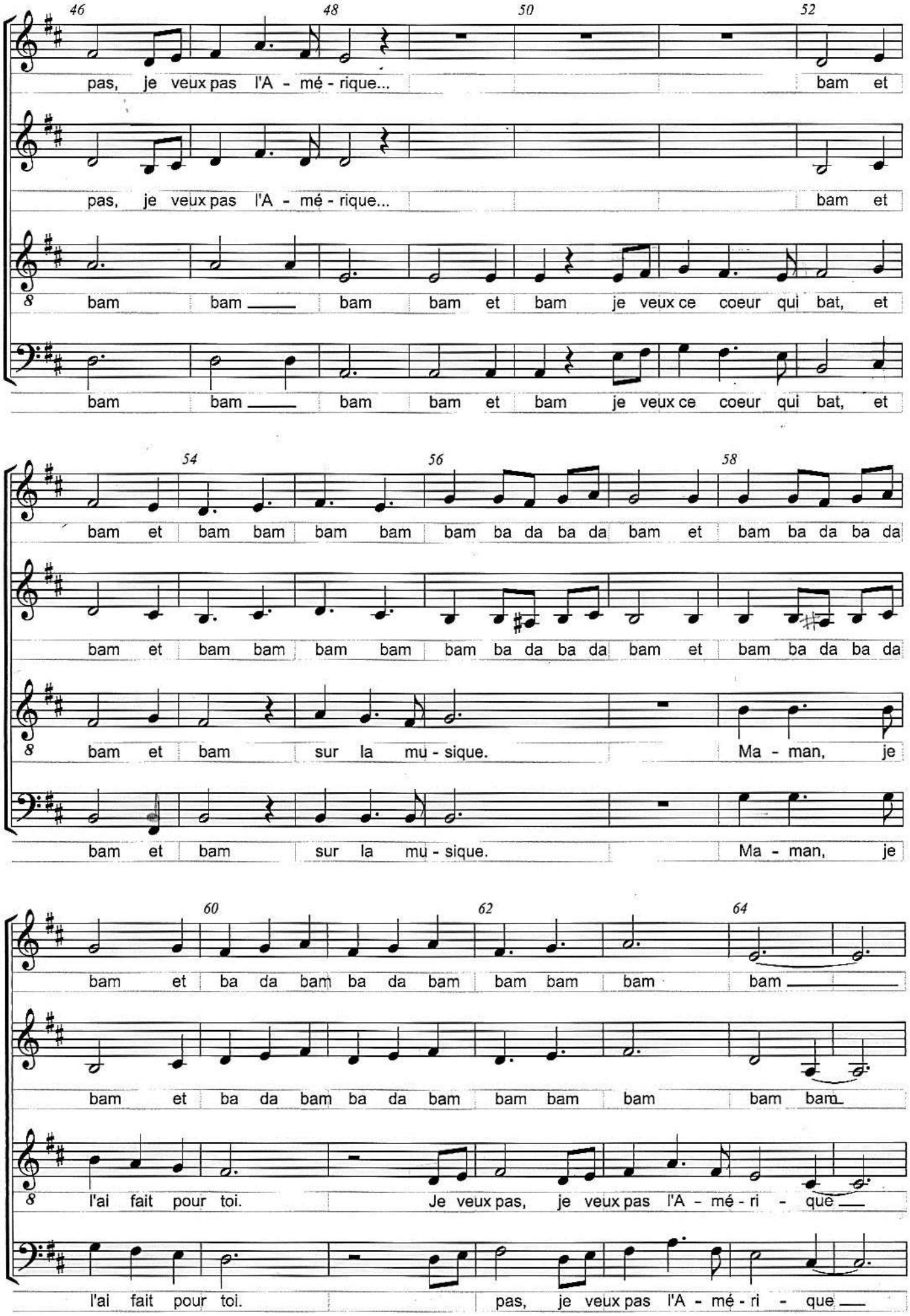
46
48
50
52
S
A
T
B.
pas, je veux pas l'A - mé - rique...
bam et
pas, je veux pas l'A - mé - rique...
bam et
bam bam bam bam et bam je veux ce coeur qui bat, et
bam bam bam bam et bam je veux ce coeur qui bat, et
54
56
58
bam et bam bam bam bam bam ba da ba da bam et bam ba da ba da
bam et bam bam bam bam bam ba da ba da bam et bam ba da ba da
bam et bam sur la mu - sique. Ma - man, je
bam et bam sur la mu - sique. Ma - man, je
60
62
64
bam et ba da bam ba da bam bam bam bam bam
bam et ba da bam ba da bam bam bam bam bam bam
l'ai fait pour toi. Je veux pas, je veux pas l'A - mé - ri - que
l'ai fait pour toi. pas, je veux pas l'A - mé - ri - que

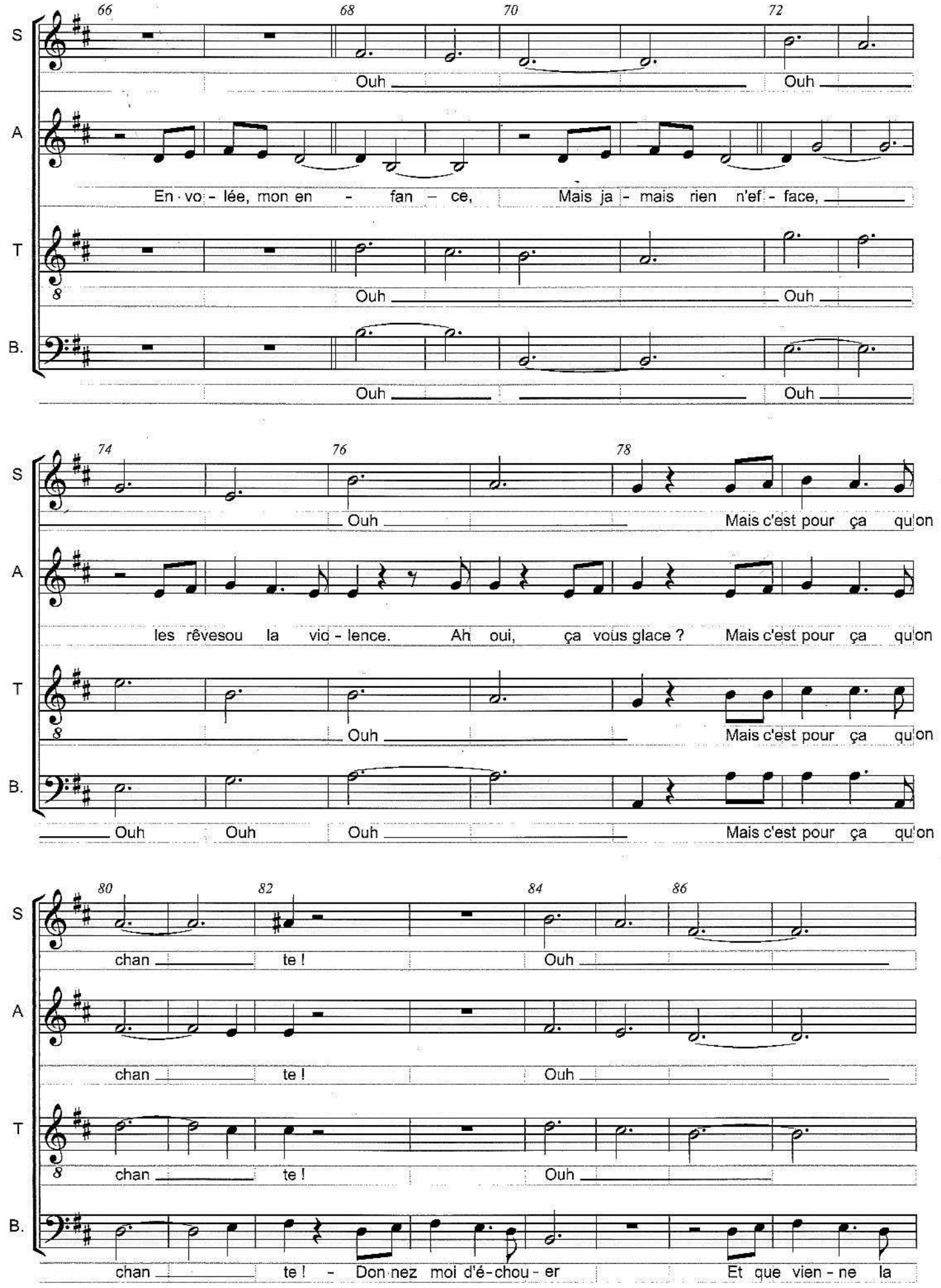
66
68
70
72
S
A
T
B.
Ouh
Ouh
En · vo - lée, mon en - fan - ce,
Mais ja - mais rien n'ef - face,
Ouh
Ouh
Ouh
Ouh
74
76
78
Ouh
Mais c'est pour ça qu'on
les rêvesou la vio - lence.
Ah oui, ça vous glace ?
Mais c'est pour ça qu'on
Ouh
Mais c'est pour ça qu'on
Ouh
Ouh
Ouh
Mais c'est pour ça qu'on
80
82
84
86
chan
te !
Ouh
chan
te !
Ouh
chan
te !
Ouh
chan
te !
- Don nez moi d'é-chou - er
Et que vien - ne la

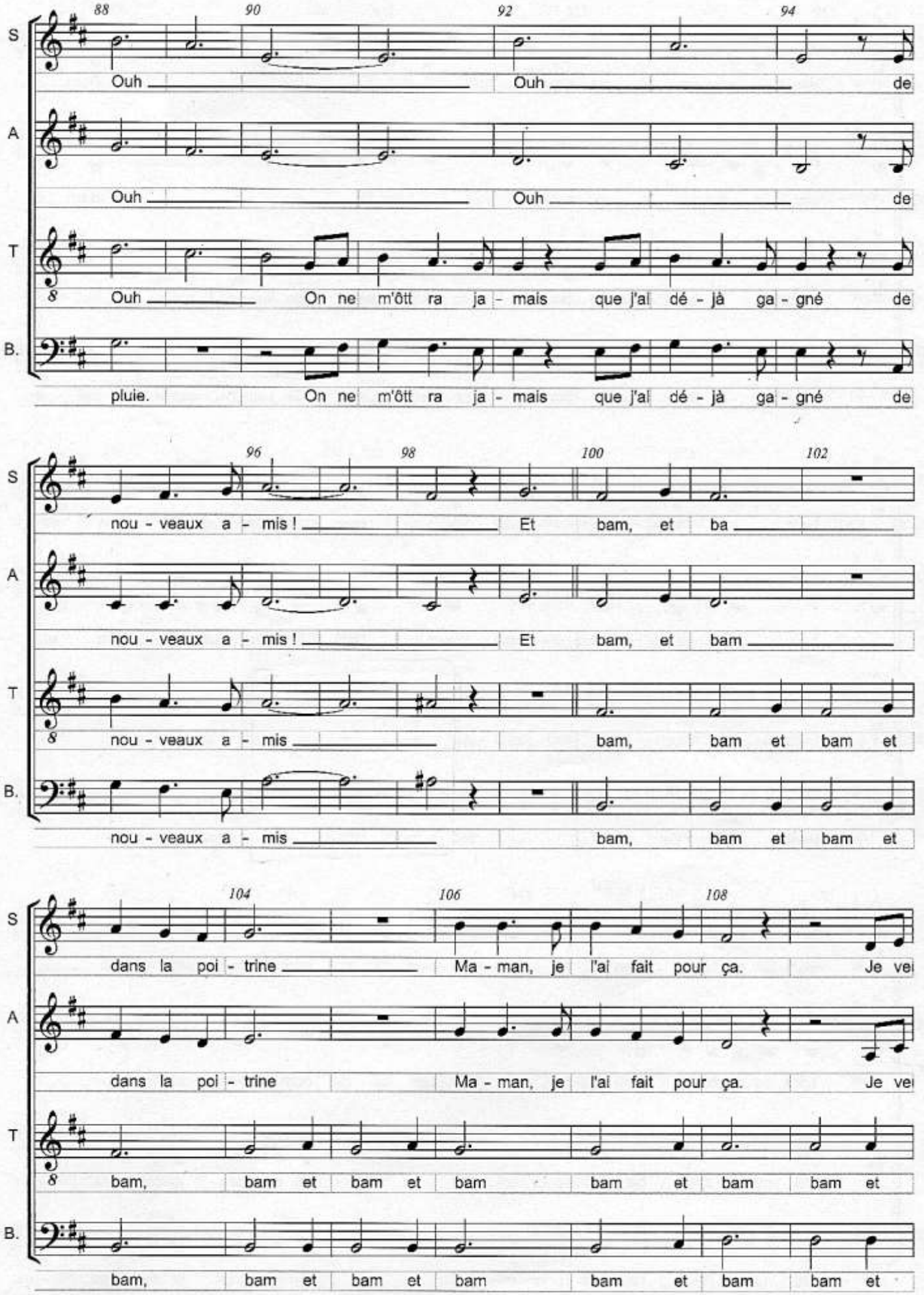
88
90
92
94
S
Ouh
Ouh
de
A
Ouh
Ouh
de
T
Ouh
On ne m'ôtt ra ja - mais que j'ai dé - jà ga - gné de
B.
pluie.
On ne m'ôtt ra ja - mais que j'ai dé - jà ga - gné de
96
98
100
102
S
nou - veaux a - mis !
Et bam, et ba
A
nou - veaux a - mis !
Et bam, et bam
T
nou - veaux a - mis
bam, bam et bam et
B.
nou - veaux a - mis
bam, bam et bam et
104
106
108
S
dans la poi - trine
Ma - man, je l'ai fait pour ça.
Je ve
A
dans la poi - trine
Ma - man, je l'ai fait pour ça.
Je ve
T
bam, bam et bam et bam bam et bam bam et
B.
bam, bam et bam et bam bam et bam bam et

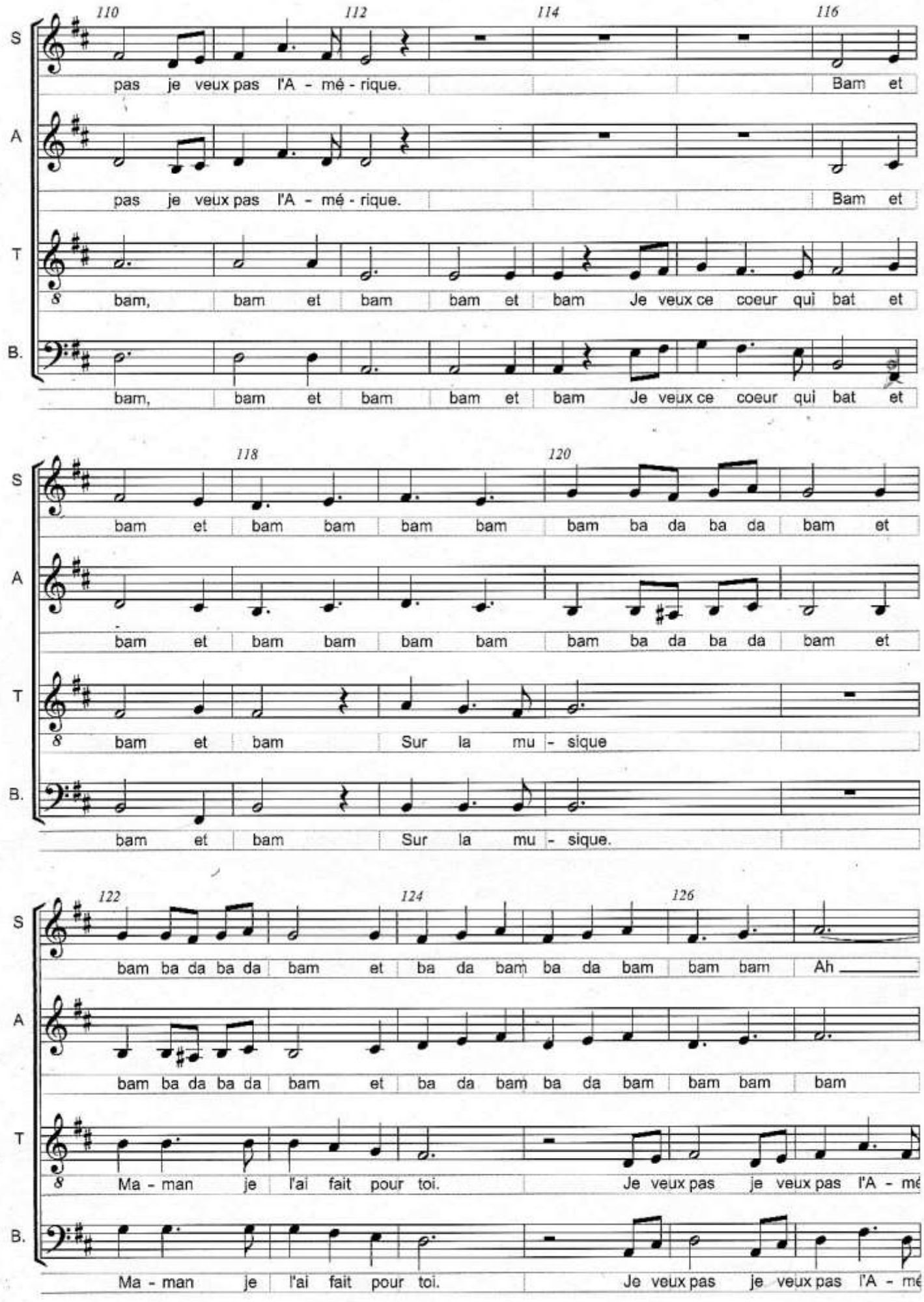
110
112
114
116
S
A
T
B.
pas je veux pas l'A - mé - rique.
Bam et
pas je veux pas l'A - mé - rique.
Bam et
bam, bam et bam bam et bam Je veux ce coeur qui bat et
bam, bam et bam bam et bam Je veux ce coeur qui bat et
118
120
bam et bam bam bam bam bam ba da ba da bam et
bam et bam bam bam bam bam ba da ba da bam et
bam et bam Sur la mu - sique
bam et bam Sur la mu - sique.
122
124
126
bam ba da ba da bam et ba da bam ba da bam bam bam Ah
bam ba da ba da bam et ba da bam ba da bam bam bam bam
Ma - man je l'ai fait pour toi. Je veux pas je veux pas l'A - mé
Ma - man je l'ai fait pour toi. Je veux pas je veux pas l'A - mé

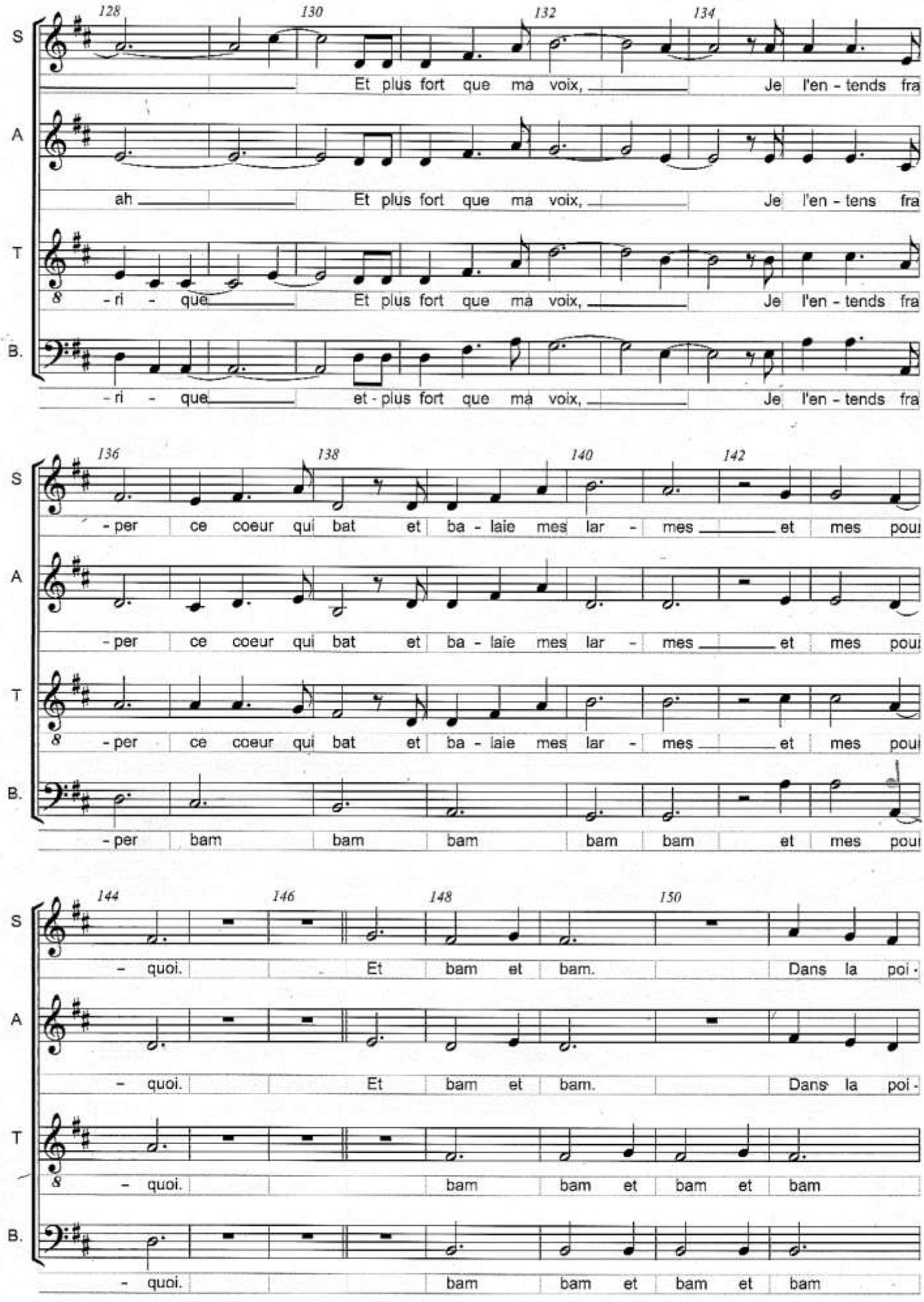
128
130
132
134
S
A
T
B.
Et plus fort que ma voix,
Je l'en - tends fra
ah
Et plus fort que ma voix,
Je l'en - tens fra
- ri - que
Et plus fort que ma voix,
Je l'en - tends fra
- ri - que
et - plus fort que ma voix,
Je l'en - tends fra
136
138
140
142
- per ce coeur qui bat et ba - laie mes lar - mes et mes pou
- per ce coeur qui bat et ba - laie mes lar - mes et mes pou
- per ce coeur qui bat et ba - laie mes lar - mes et mes pou
- per bam bam bam bam bam et mes pou
144
146
148
150
- quoi. Et bam et bam. Dans la poi -
- quoi. Et bam et bam. Dans la poi -
- quoi. bam bam et bam et bam
- quoi. bam bam et bam et bam

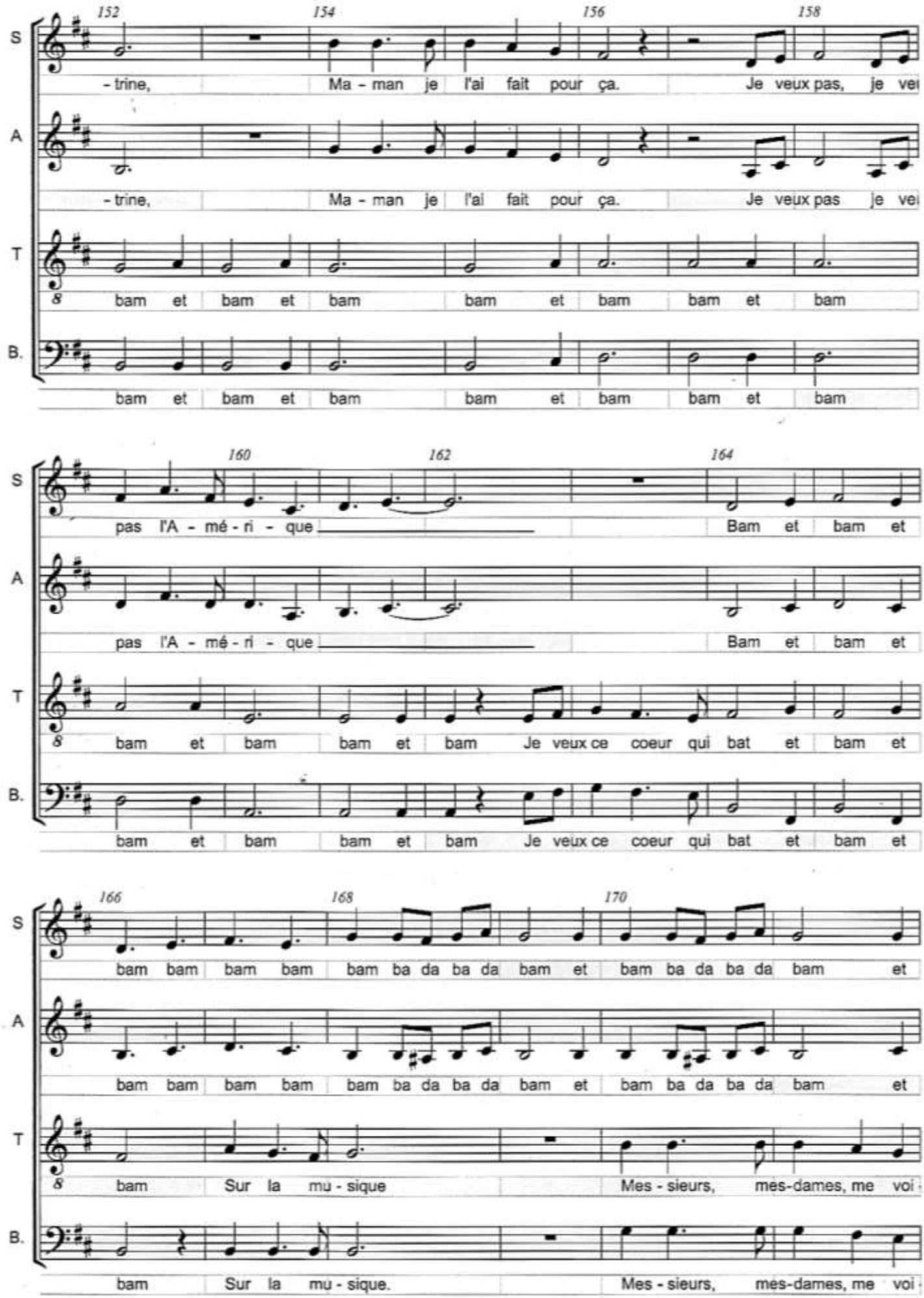
152
154
156
158
S
- trine, Ma - man je l'ai fait pour ça. Je veux pas, je ve
A
- trine, Ma - man je l'ai fait pour ça. Je veux pas je ve
T
8 bam et bam et bam bam et bam bam et bam
B.
bam et bam et bam bam et bam bam et bam
160
162
164
S
pas l'A - mé - ri - que Bam et bam et
A
pas l'A - mé - ri - que Bam et bam et
T
8 bam et bam bam et bam Je veux ce coeur qui bat et bam et
B.
bam et bam bam et bam Je veux ce coeur qui bat et bam et
166
168
170
S
bam bam bam bam bam ba da ba da bam et bam ba da ba da bam et
A
bam bam bam bam bam ba da ba da bam et bam ba da ba da bam et
T
8 bam Sur la mu - sique Mes - sieurs, mes-dames, me voi
B.
bam Sur la mu - sique. Mes - sieurs, mes-dames, me voi

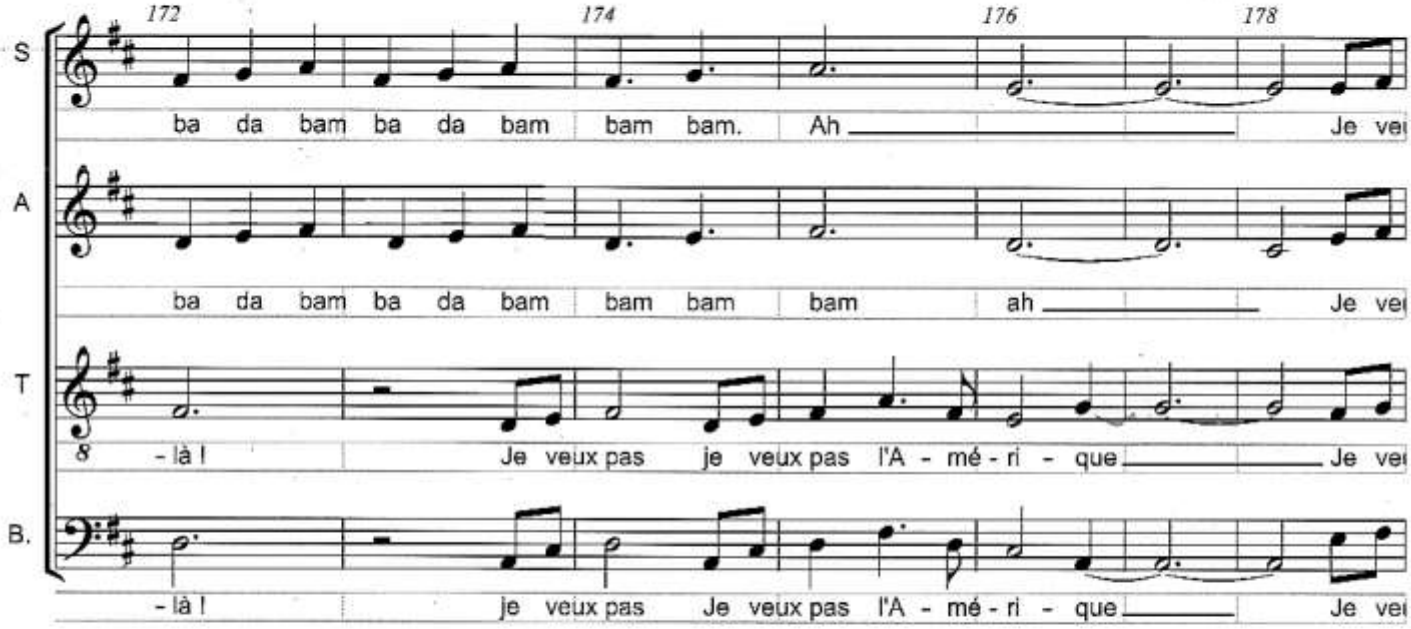
172
174
176
178
S
A
T
B.
ba da bam ba da bam bam bam. Ah Je ve
ba da bam ba da bam bam bam bam ah Je ve
- là ! Je veux pas je veux pas l'A - mé - ri - que Je ve
- là ! je veux pas Je veux pas l'A - mé - ri - que Je ve

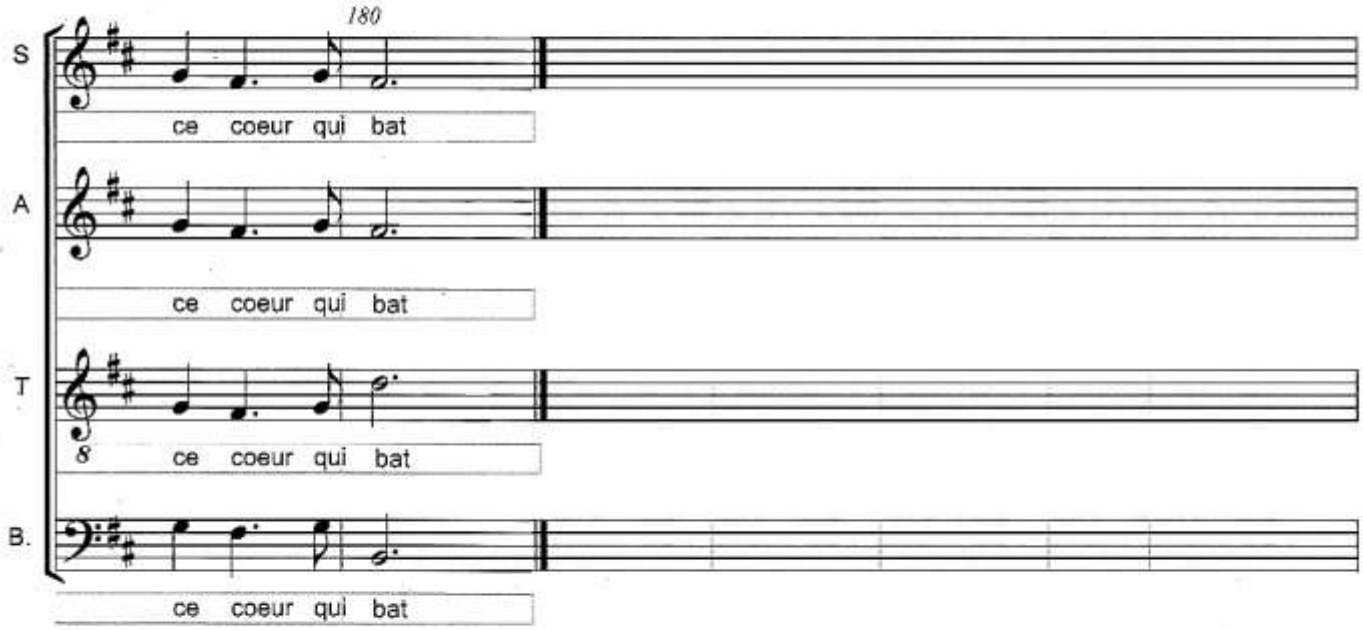
180
S
A
T
B.
ce coeur qui bat
ce coeur qui bat
ce coeur qui bat
ce coeur qui bat