Chanson Contemporaine

la chanson française version chorale !

J'envoie valser

Paroles de ZAZIE de Truchis - Musique de Philippe de Truchis de Varennes
Harmonisation de Brice BAILLON

En 1995, Zazie sort "Zen", son deuxième album, celui de la reconnaissance, dont tous les singles deviennent des tubes ("Un point c'est toi", "Larsen" ou encore "Homme sweet homme"). Cela étant, sans promo ni single, "J'envoie valser" devient probablement le titre le plus aimé des fans ! Si bien que la chanteuse conclut les concerts de la tournée des Anges par ce morceau, accompagnée à l'orgue de barbarie. C'est Phil Baron, le frère de Zazie qui signe ici sa seule composition musicale de l'album. Depuis lors, il a composé quelques autres morceaux pour Zazie ("Chanson d'ami", "Qui m'aime me fuit").

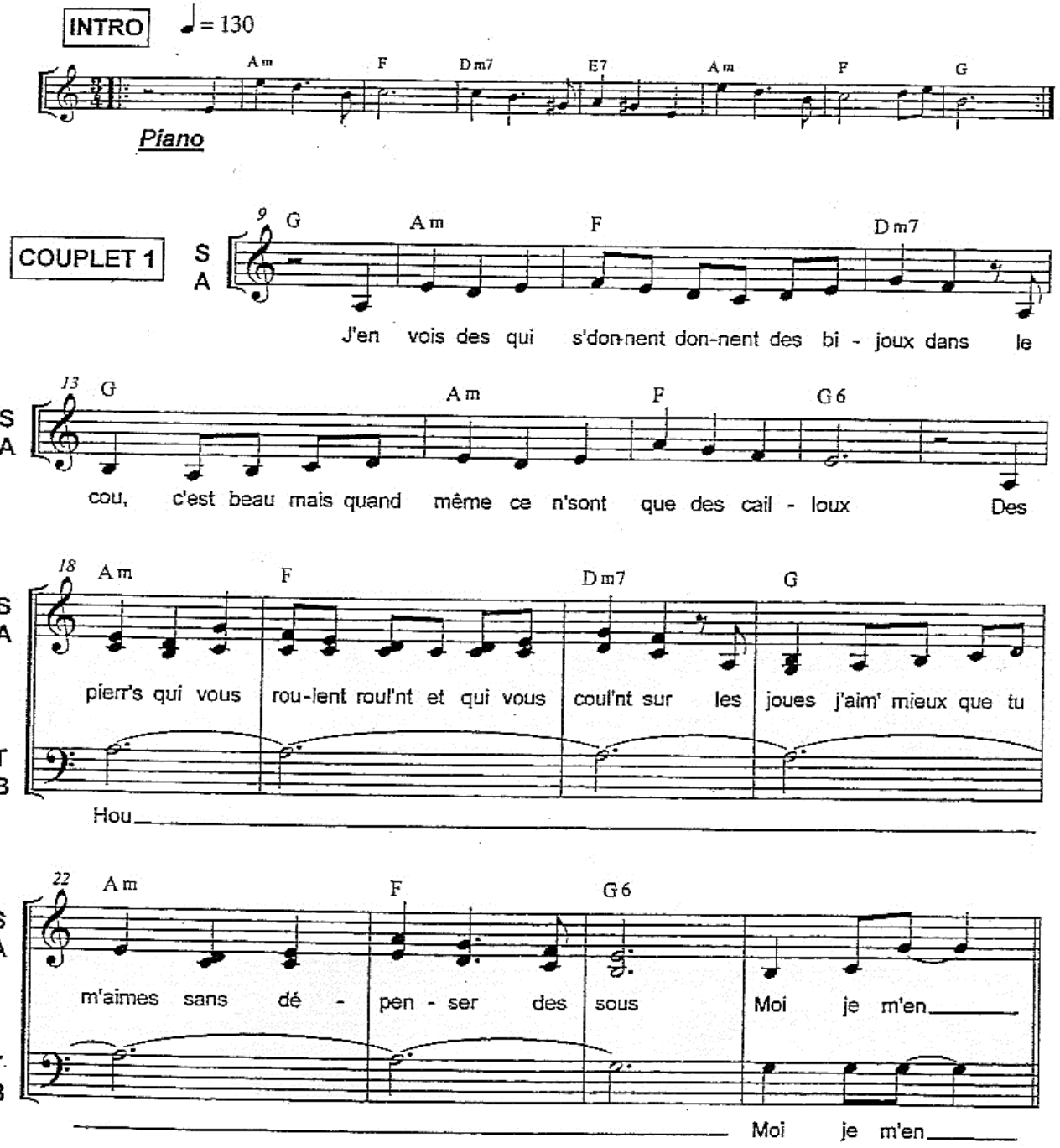

© 1997 & 2005 Warner Chappell Music France & Universal Music Publishing

Editions « LA BOITE A CHANSONS » - 1 bis cours E. Zola – 05000 GAP

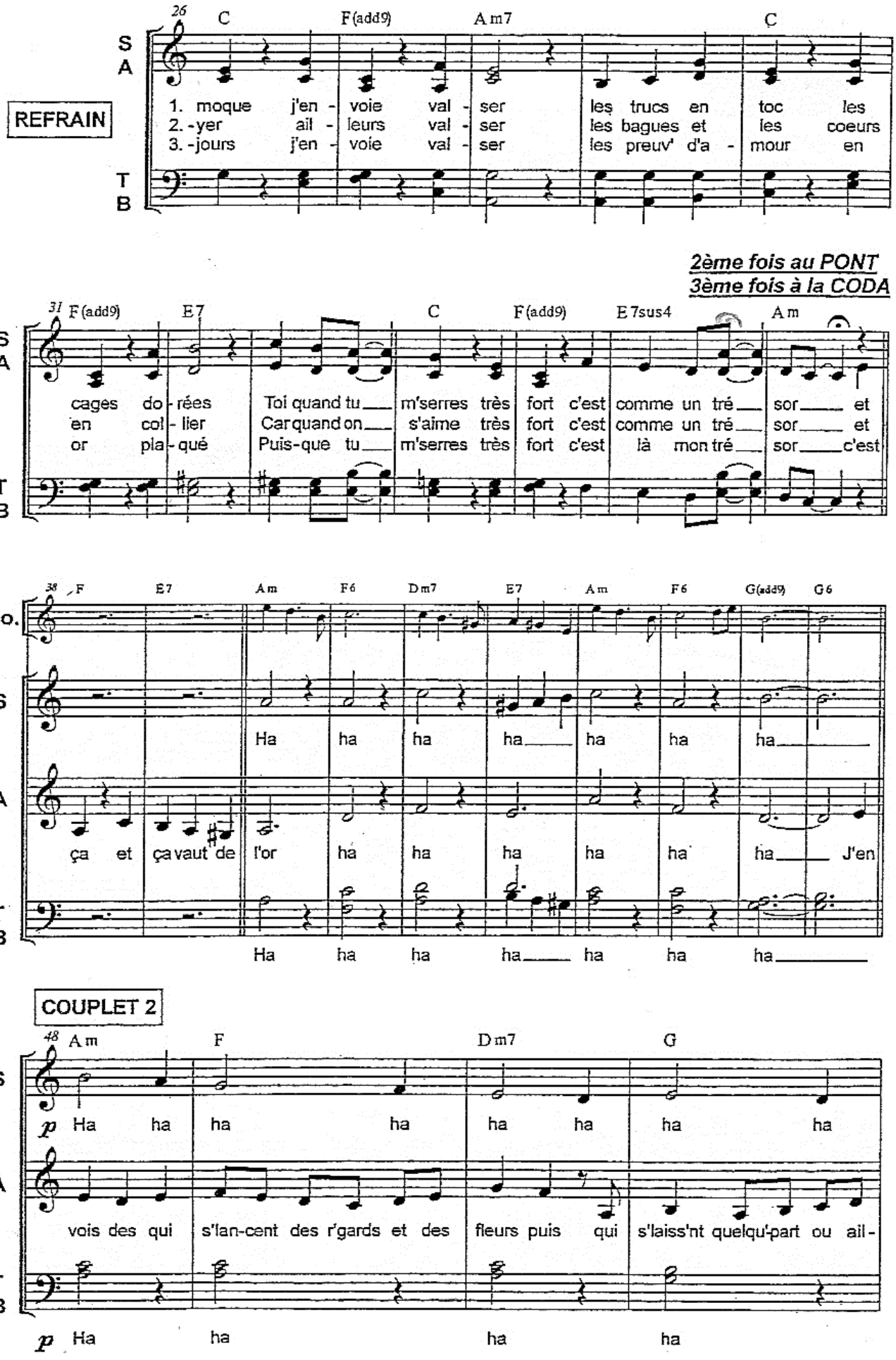
26
C
F(add9)
Am7
C
S
A
REFRAIN
1. moque j'en - voie val - ser les trucs en toc les
2. -yer ail - leurs val - ser les bagues et les coeurs
3. -jours j'en - voie val - ser les preuv' d'a - mour en
T
B
2ème fois au PONT
3ème fois à la CODA
31
F(add9)
E7
C
F(add9)
E7sus4
Am
cages do - rées Toi quand tu m'serres très fort c'est comme un tré sor et
en col - lier Car quand on s'aime très fort c'est comme un tré sor et
or pla - qué Puis-que tu m'serres très fort c'est là mon tré sor c'est
38
F
E7
Am
F6
Dm7
E7
Am
F6
G(add9)
G6
Pno.
Ha ha ha ha ha ha ha
ça et ça vaut de l'or ha ha ha ha ha ha J'en
Ha ha ha ha ha ha ha
COUPLET 2
48
Am
F
Dm7
G
p Ha ha ha ha ha ha ha ha
vois des qui s'lan-cent des r'gards et des fleurs puis qui s'laiss'nt quelqu'part ou ail -
p Ha ha ha ha

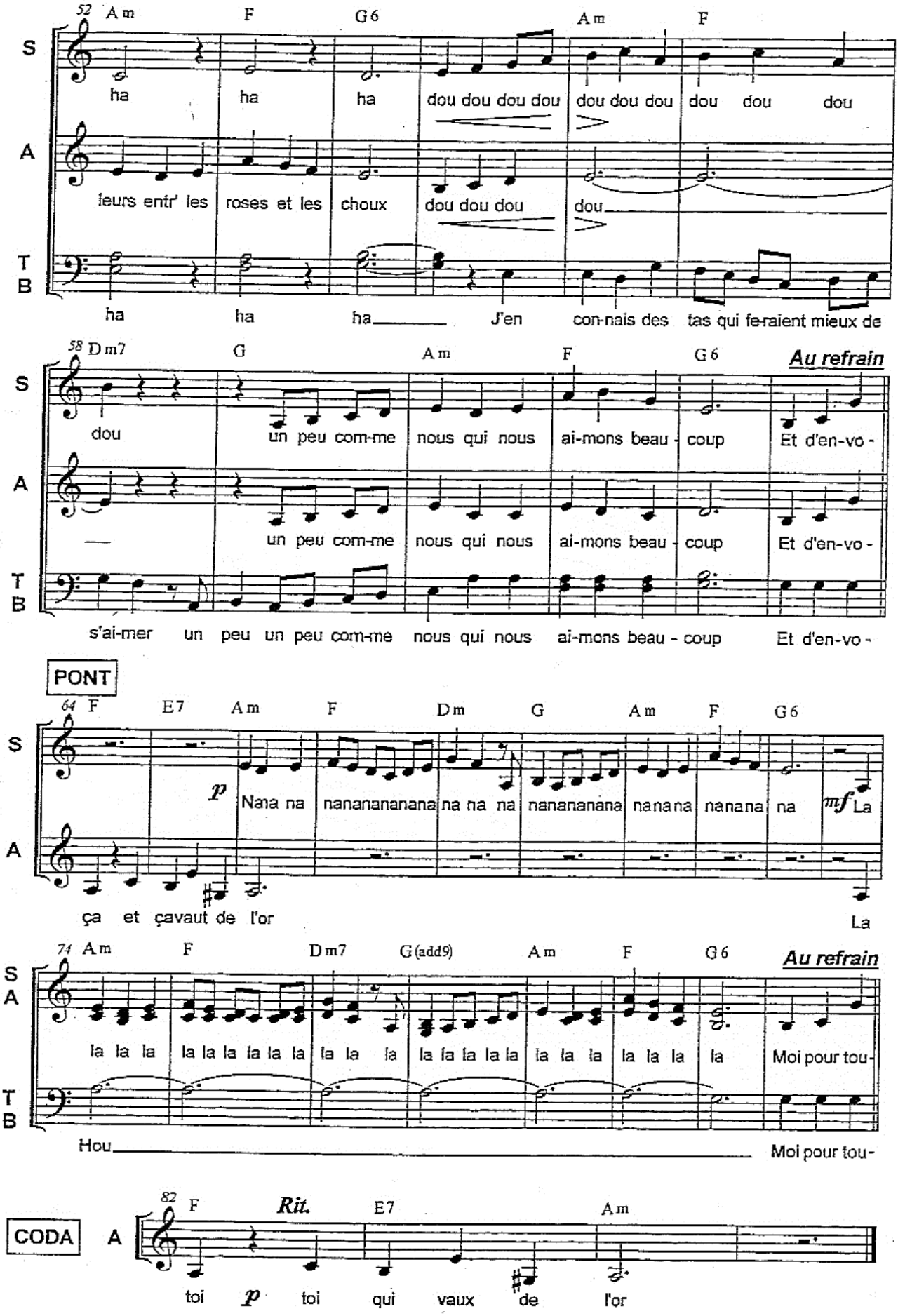
52 Am F G6 Am F
S
A
T
B
ha ha ha dou dou dou dou dou dou dou dou dou
leurs entr' les roses et les choux dou dou dou dou
ha ha ha J'en con-nais des tas qui fe-raient mieux de
58 Dm7 G Am F G6 Au refrain
dou un peu com-me nous qui nous ai-mons beau - coup Et d'en-vo -
un peu com-me nous qui nous ai-mons beau - coup Et d'en-vo -
s'ai-mer un peu un peu com-me nous qui nous ai-mons beau - coup Et d'en-vo -
PONT
64 F E7 Am F Dm G Am F G6
p Nana na nanananananana na na na nanananana nanana nanana na mf La
ça et çavaut de l'or La
74 Am F Dm7 G(add9) Am F G6 Au refrain
S
A
T
B
la la la la la la la la la la la la la la la la la la la la la la la la la Moi pour tou-
Hou Moi pour tou-
CODA
82 F Rit. E7 Am
A
toi p toi qui vaux de l'or