Shosholoza

(Chant des mineurs en Zulu et en Ndebele)

Traditionnel sud-africain

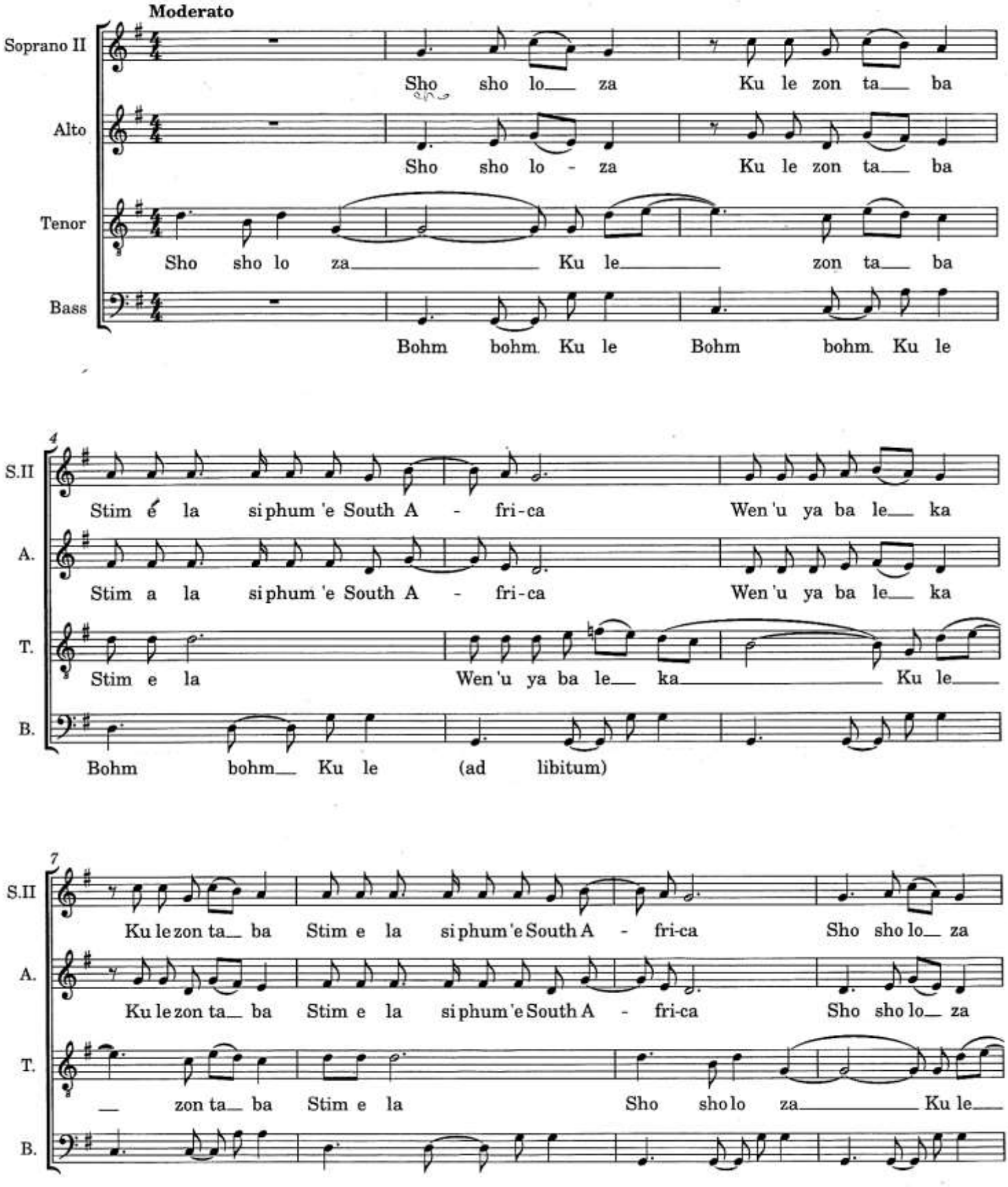

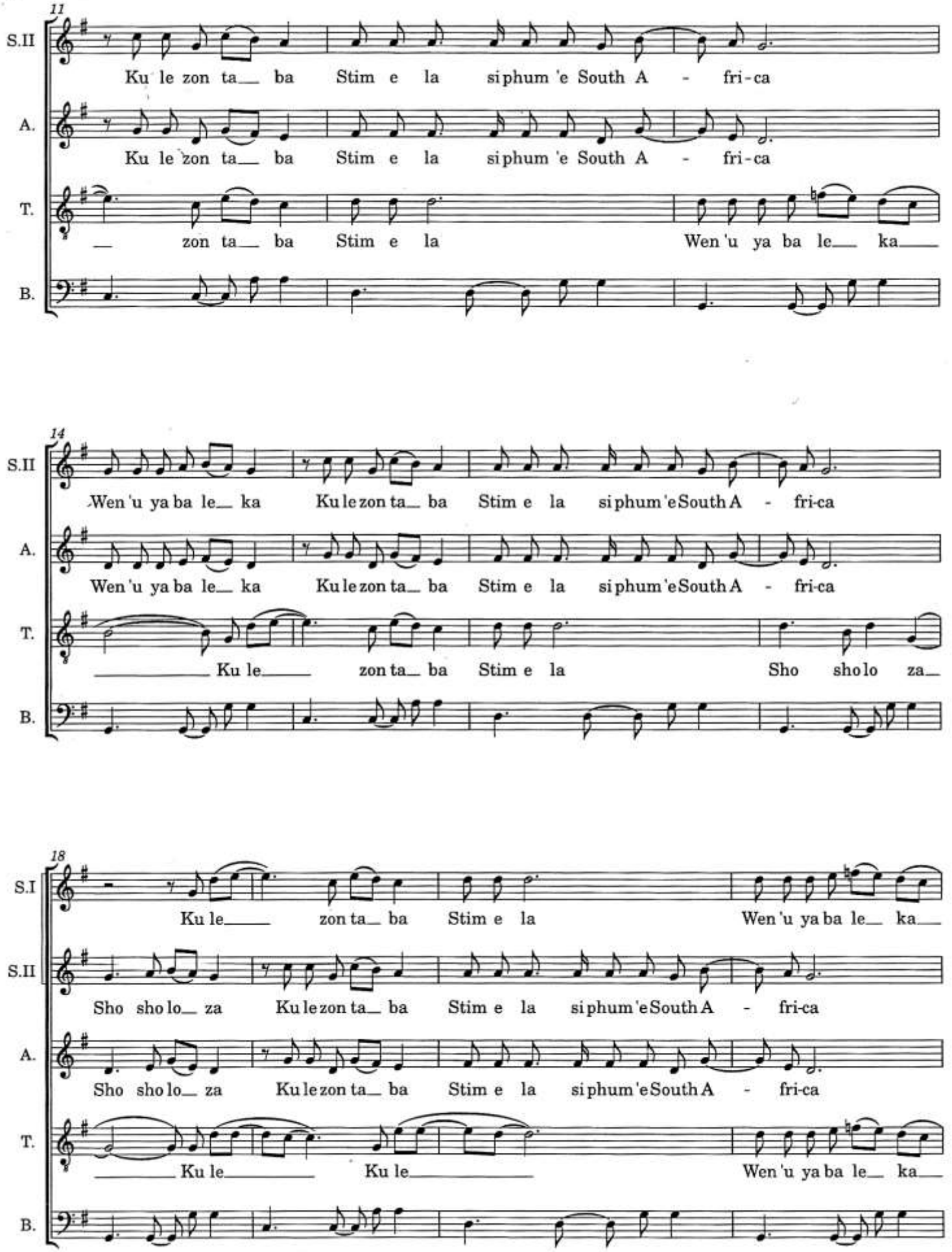
11
S.II
Ku le zon ta ba Stim e la si phum 'e South A - fri-ca
A.
Ku le zon ta ba Stim e la si phum 'e South A - fri-ca
T.
zon ta ba Stim e la Wen 'u ya ba le ka
B.
14
S.II
Wen 'u ya ba le ka Ku le zon ta ba Stim e la si phum 'e South A - fri-ca
A.
Wen 'u ya ba le ka Ku le zon ta ba Stim e la si phum 'e South A - fri-ca
T.
Ku le zon ta ba Stim e la Sho sho lo za
B.
18
S.I
Ku le zon ta ba Stim e la Wen 'u ya ba le ka
S.II
Sho sho lo za Ku le zon ta ba Stim e la si phum 'e South A - fri-ca
A.
Sho sho lo za Ku le zon ta ba Stim e la si phum 'e South A - fri-ca
T.
Ku le Ku le Wen 'u ya ba le ka
B.

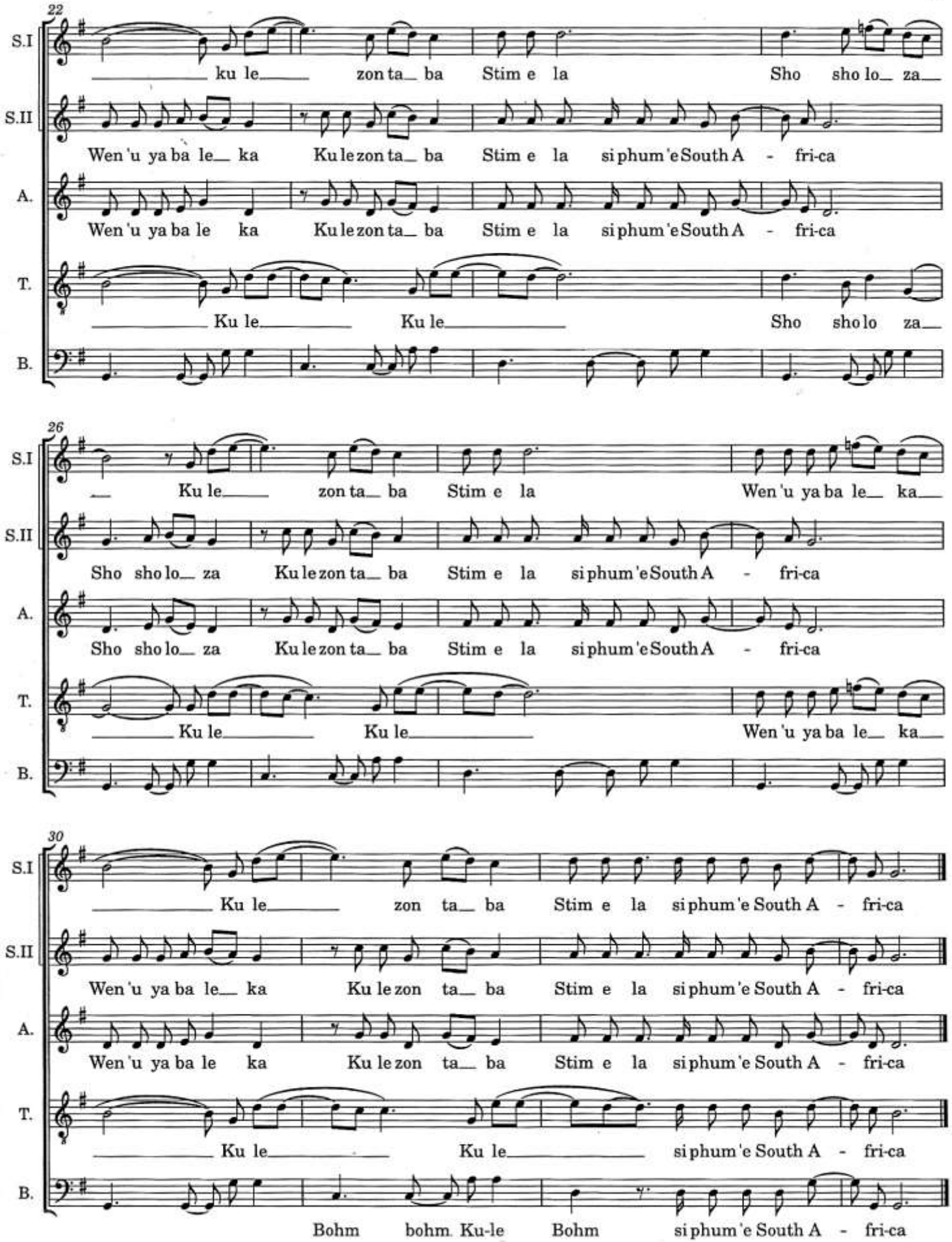
22
S.I
ku le zon ta ba Stim e la Sho sho lo za
S.II
Wen 'u ya ba le ka Ku le zon ta ba Stim e la si phum 'e South A - fri-ca
A.
Wen 'u ya ba le ka Ku le zon ta ba Stim e la si phum 'e South A - fri-ca
T.
Ku le Ku le Sho sho lo za
B.
26
S.I
Ku le zon ta ba Stim e la Wen 'u ya ba le ka
S.II
Sho sho lo za Ku le zon ta ba Stim e la si phum 'e South A - fri-ca
A.
Sho sho lo za Ku le zon ta ba Stim e la si phum 'e South A - fri-ca
T.
Ku le Ku le Wen 'u ya ba le ka
B.
30
S.I
Ku le zon ta ba Stim e la si phum 'e South A - fri-ca
S.II
Wen 'u ya ba le ka Ku le zon ta ba Stim e la si phum 'e South A - fri-ca
A.
Wen 'u ya ba le ka Ku le zon ta ba Stim e la si phum 'e South A - fri-ca
T.
Ku le Ku le si phum 'e South A - fri-ca
B.
Bohm bohm Ku-le Bohm si phum 'e South A - fri-ca